ISO 9712: 2012 非破壞檢測人員

滲透檢測 (PT) *線上即時培訓*

初級+中級

此培訓為 線上即時課程

須全程至德國萊因教室上課

時間：2021年03月03-09日 (共5天)

地點：德國萊因 高雄市三民區民族一路80號27樓之3 (長谷世貿大樓)

培訓背景及我們的優勢：

ISO 9712是歐盟對於非破壞檢測人員 (Non-Destructive Testing Personnel) 的強制性資格認證標準，包括在歐盟壓力設備指令 PED 2014/68/EU、 建築鋼構 EN1090 & 歐盟建築指令 CPR和軌道交通銲接體系 EN15085 等認證，目前亦是國際間廣泛對製造商的非破壞檢測人員資格的要求。

中國中車 CRRC 取得德國萊因 TÜV 集團授權，按照 ISO 9712 標準提供非破壞檢測人員的訓練，擁有多年豐富的經驗。為因應台灣各方業界的需求，積極推動業者與國際的接軌，我們與合作夥伴中國中車自2017年十月起在台開辦 ISO 9712:2012 非破壞檢測人員訓練課程，協助業者順應全球化趨勢。基於德國教學理念，課程採小班制讓學員有充分實際操作的機會，同時初級與中級合併授課，讓學員在短時間紮實的培訓下結合理論與實務增進專業技能。

培訓對象：

銲接工程師、非破壞檢測人員、品保人員、專案經理、驗收人員、業主代表等相關人員

課程 資訊：

點擊 *培訓* 報名 | **點擊 *考試* 報名**

ISO 9712 : 2012

03月03~09日　理論及實作 ***培訓***

(共5天,不含周六日)

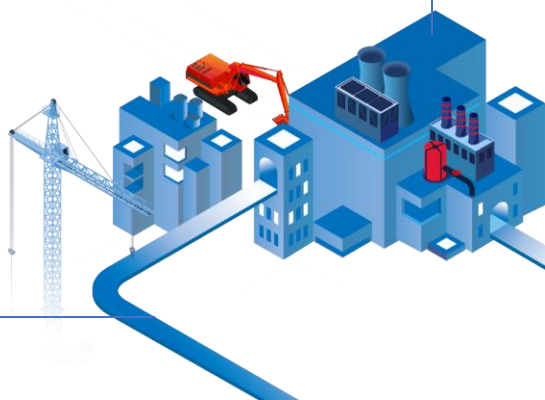
***培訓*費用: TWD 19,500 /人**

(課程費用包括培訓費、午餐費及材料費 含5%營業稅)

- 如您有興趣，請 2021年 02月 05日前 完成線上報名。人數如已滿，將提前截止報名。
- 通過資格審查，並繳費完成後，才算報名成功。
- 發票內容統一為 ***培訓費***。
- 恕不接受退課、退費申請，但可轉讓他人上課或延至下一期課程使用。

聯絡方式：

- **行銷部 - 陳盈秀小姐**
- Tel : (02) 2172-1197, E-mail : Mira.Chen@tuv.com
- **工業服務部 - 顏美瑜小姐**
  Tel : (07) 262-6529, Fax: (07) 380-0577
  E-mail : KateMY.Yen@tuv.com



TRSpace 萊 講堂

TÜVRheinland®
Precisely Right.

ISO 9712: 2012 非破壞檢測人員

滲透檢測 (PT) *線上即時培訓*

初級+中級

住宿選擇:

為方便外地學員，以下為我公司的簽約飯店價格，供參考並自行訂房。價格皆含單人早餐。

No.	酒店名稱	平日價/晚	假日價/晚	到TUV距離	標準房型	地址
1	康橋商旅(九如館) Kindness Hotel	1,680	2,280	1.5 km	精緻雙人床	高雄市三民區九如二路339號
2	捷絲旅站前館 Just Sleep	2,000	2,700	2.3 km	豪華客房	高雄市新興區中山一路280號
3	高雄商旅 Urban Hotel 33	2,000	2,300	1.9 km	雅緻館經濟客房	高雄市新興區民族二路33號

交通資訊：

捷運紅線至後驛站

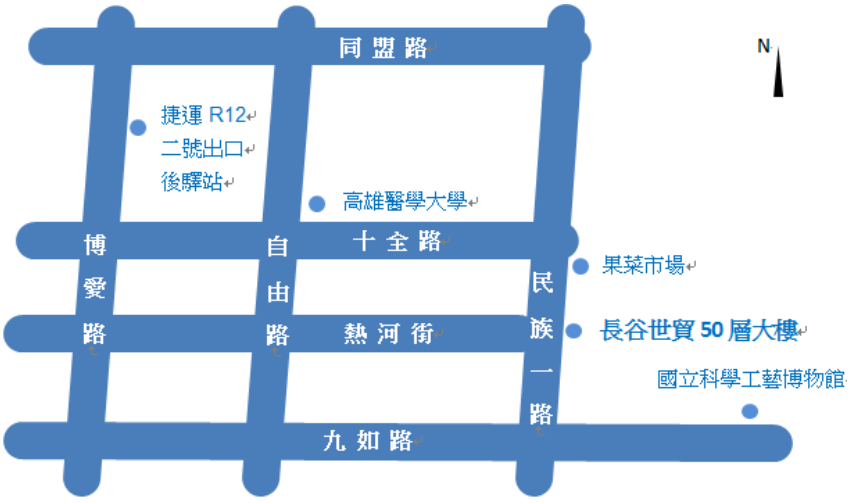
一號出口搭33號公車至果菜公司站下車，班距30~80分鐘，約需搭乘10分鐘。
二號出口搭紅29號公車至果菜公司站下車，班距約10-20分鐘，約需搭乘10分鐘。
二號出口有公共自行車租賃系統，可憑信用卡或一卡通租借自行車騎乘前往，騎乘大約10分鐘。

高雄火車站

搭乘28路、53路公車，至果菜公司站下車，步行約3-5分鐘。

停車資訊:

Times 24停車場：150元/次(24小時內含跨夜)，距離世貿館約150公尺，走路約2分鐘。
(停車資訊僅供參考，價格請以現場公告為主)



搭車距離

左營高鐵站 20 min
捷運後驛站 10 min
高雄火車站 10 min

